

# PUZ

SC SIRTRANSAUTO SRL  
REGLEMENTARI - ECHIPARE EDILITARA

4

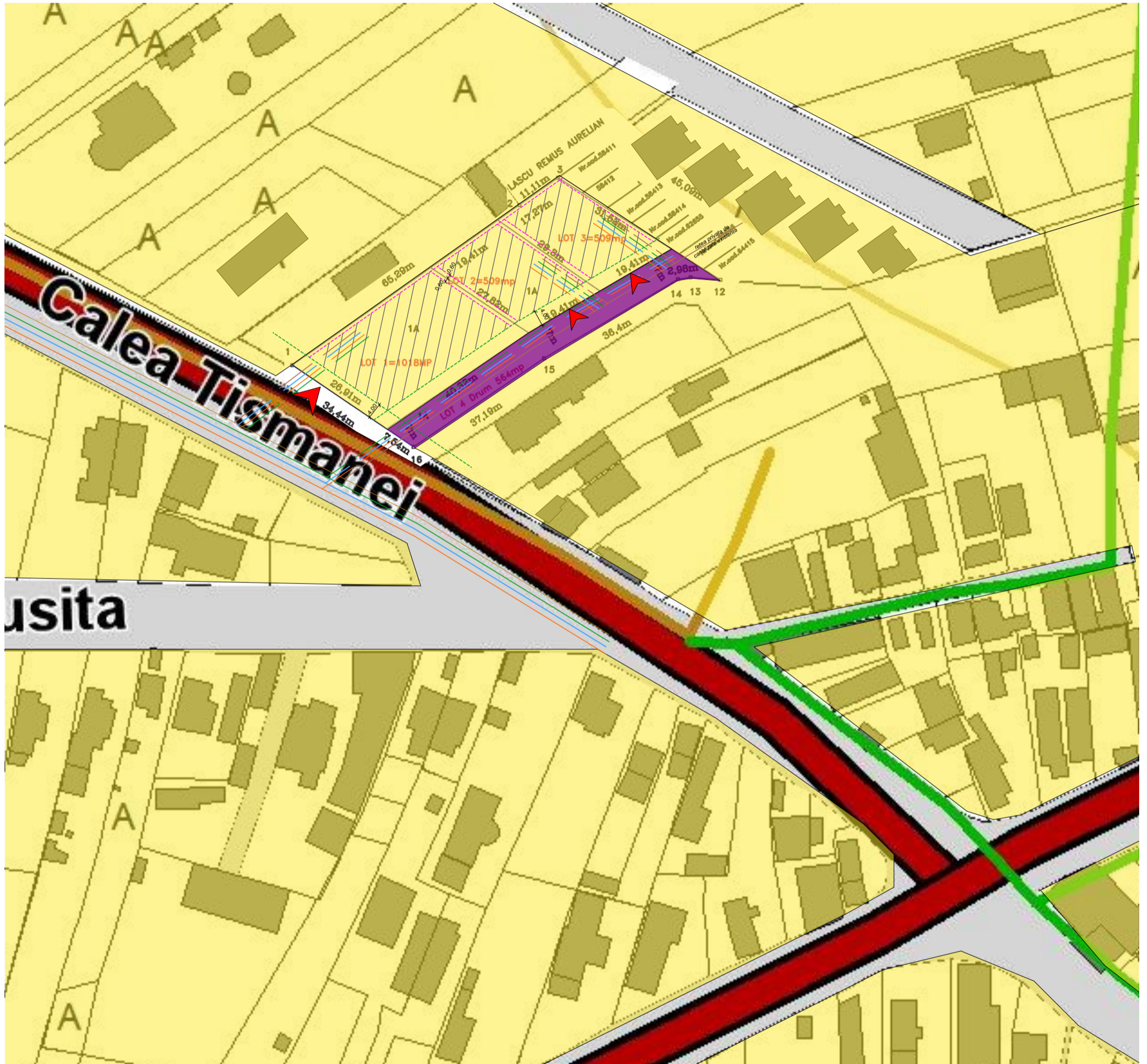

## LEGENDA

- Limita teren studiat
  - Suprafata teren intravilan = 2600,00mp
  - Acces auto si pietonal /PARCELA
  - Retragere minima fata de strada, 4m
  - Retragere conform codului civil 60cm
  - Retele de utilitati existente (curent, gaze, canalizare si apa)
  - Retele publice de utilitati propuse (curent, gaze, canalizare si apa)
  - Drum privat propus
  - Cai de circulatie publice Strada Tismana
  - Loturi cu functiunea de locuire individuala( izolata sau cuplate)
- INDICATORI URBANISTICI PROPUZI  
 POT max propus 35%  
 CUT max propus 1,08  
 Regim maxim de inaltime S/D+P+1+2/ MANSARDA  
 H maxim cornise 12.00m

				Referat verificare nr...../ 2023	
-Verificator -expert	Nume	Semnătura	Cerința	referat/expertiză, nr./data	
 <p><b>S.C. ArhiGuide SRL</b>                  Str.9 mai, Nr.24, Et.1, Mun. Târgu-Jiu, Jud. Gorj                  0741.51.52.53                  Cont :RO438TRLRONCRT0383992201                  office@arhiguide.ro                  CUI:37044863</p>				Beneficiar:	Proiect nr.
				<b>SC SIRTRANSAUTO SRL</b>	89/2023
Specificatie	Nume	Semnatura	Scara:	Titlu proiect:	
Șef proiect	C.arh. Teodorescu Ion		1:1000	Elaborare PUZ pentru " PARCELARE TEREN IN VEDEREA CONSTRUIRII DE LOCUINTE INDIVIDUALE"	
Proiectat	arh.Pirvulescu Alina-Mihaela		Data:	Faza:	
Desenat	arh.Pirvulescu Alina-Mihaela		12.2023	P.U.Z.	
				Titlu planșă :	Planșa nr.
				<b>REGLEMENTARI - ECHIPARE EDILITARA</b>	U-04